IV-STELLE BASEL-STADT

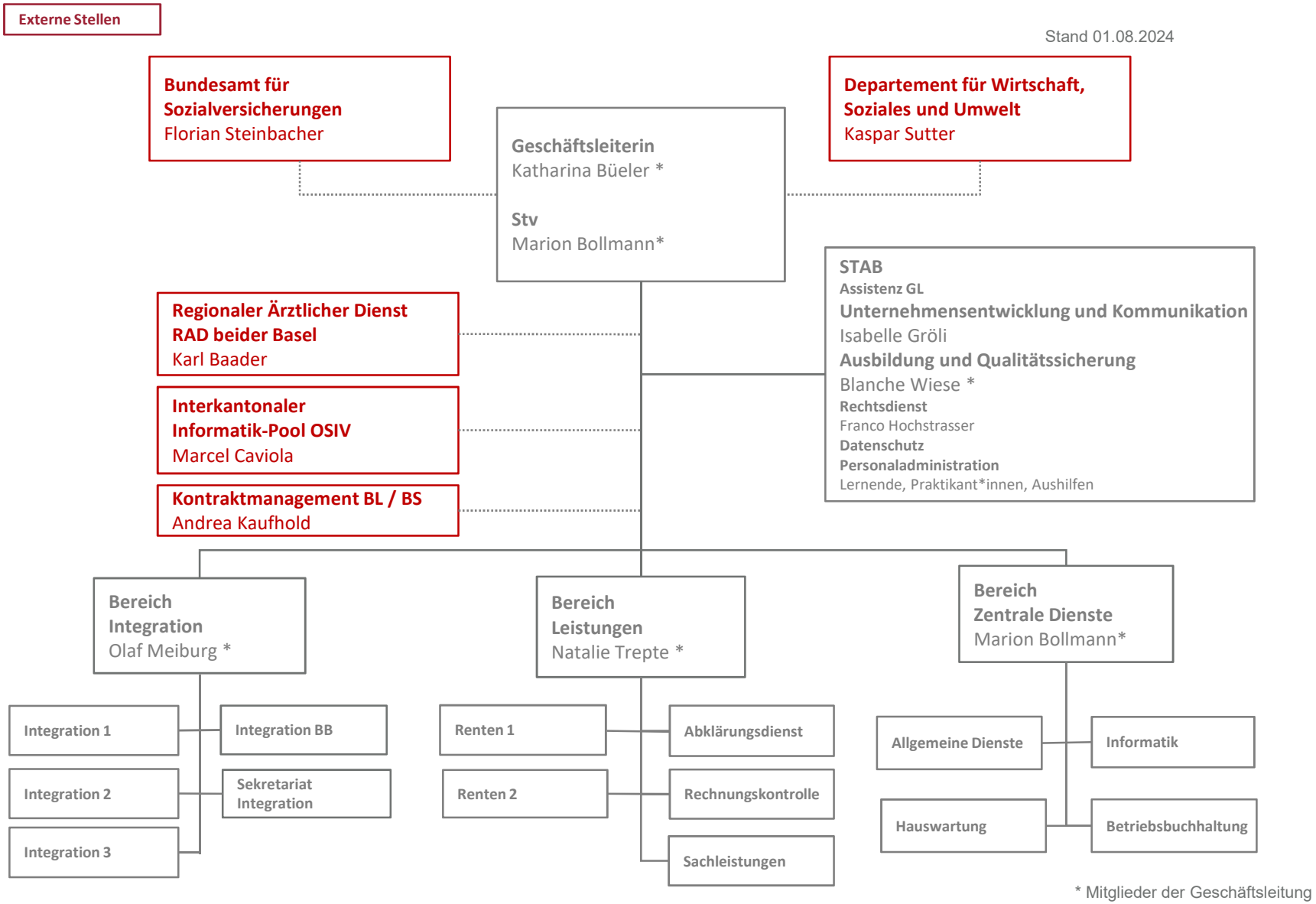

* Mitglieder der Geschäftsleitung